

ARBRO

Baumverwaltung und Baumdokumentation

Die ersten Schritte

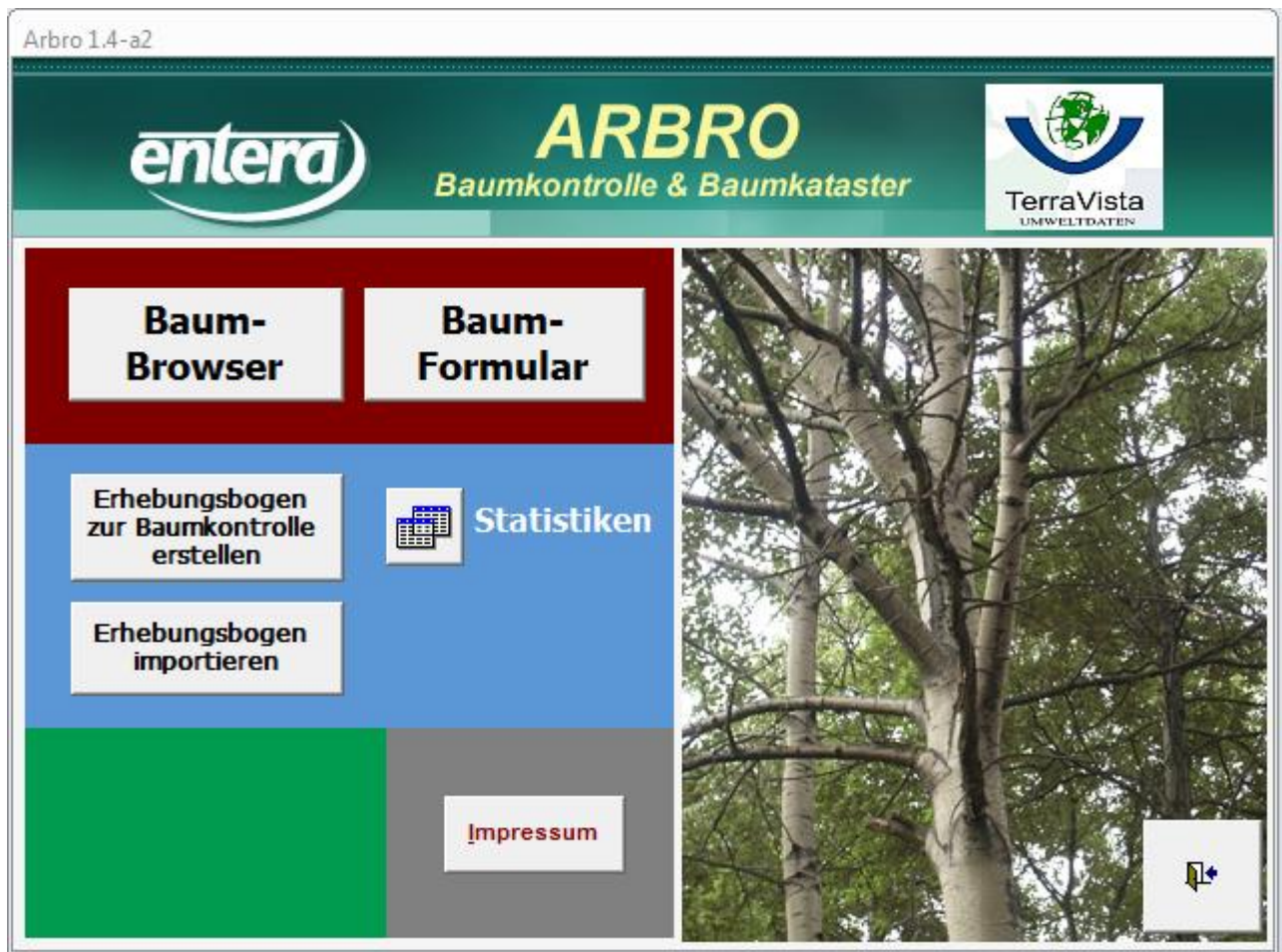

Programmversion: 1.4
Dokument-Datum: 2.05.2013
Copyright: entera

ARBRO kann als **Einsteiger-Version** als Download von der **entera**-homepage bezogen werden.

Unter http://www.entera.de/download_software.html steht hierzu die Datei ARBRO_a0_SETUP.EXE bereit.

ARBRO wird als Testlizenz für die Dauer von 3 Wochen bereitgestellt. Während dieser Zeit stehen alle Funktionen zur Verfügung, lediglich ist die Datenmenge auf die Verwaltung von **250 Bäumen** begrenzt.

Nach Ablauf der Testzeit kann der Anwender eine kostenpflichtige Lizenzierung beantragen (dies geschieht am einfachsten über die Homepage von **entera**: <http://www.entera.de>). Die Lizenzkosten richten sich nach der Anzahl der Bäume, die verwaltet werden sollen, sowie nach der Möglichkeit der Anbindung von ARBRO an das digitale Friedhofskataster DGF4 von entera.

1 SYSTEMVORAUSSETZUNGEN

ARBRO ist eine MS Access-Anwendung. Sie benötigen daher eine Access -Installation. Möglich ist auch die Verwendung einer Access-Runtime-Version.

Das Programm wurde unter den Betriebssystemen Windows 2000, Windows XP und Windows7 getestet.

2 VOREINSTELLUNGEN IN DEN WERTE-LISTEN

Bevor Sie mit der Grunddaten-Eingabe oder einer Baumkontrolle beginnen, müssen einige Grundeinstellungen vorgenommen werden. Hierzu gehen Sie bitte in der Menüzeile nacheinander die Werte-Listen sowie die Optionseinstellungen unter EXTRAS durch

2.1 Standorte



Um Grunddaten (Bäume) erfassen zu können, muss zumindest ein Standort angelegt sein:

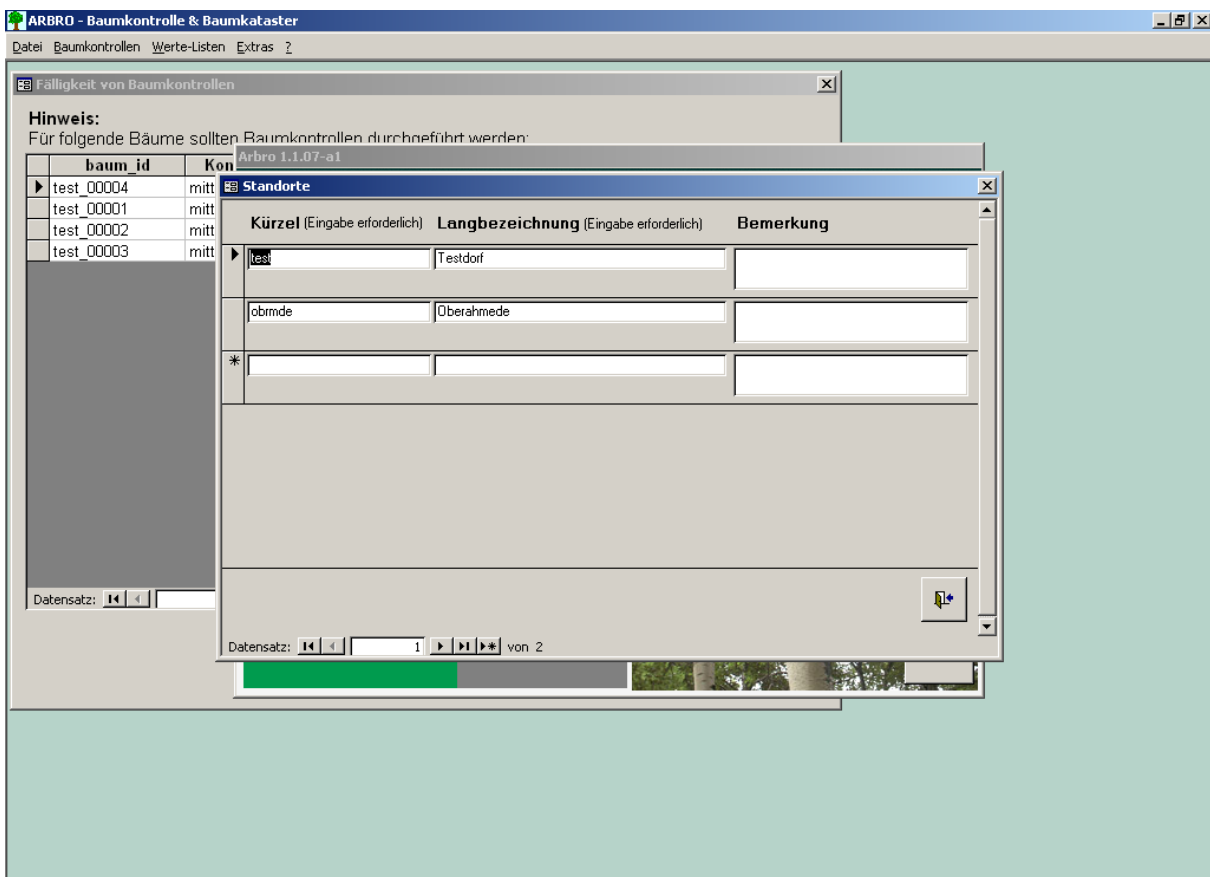

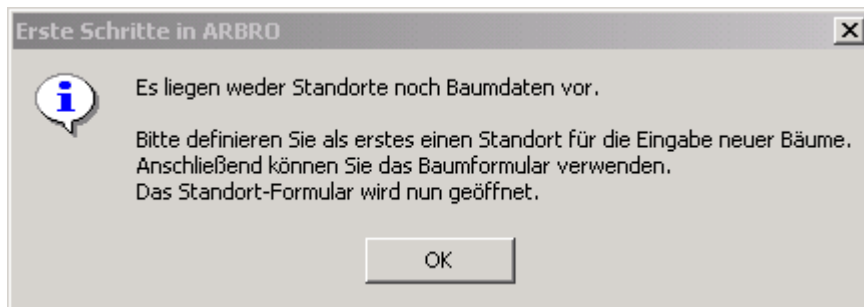

Hintergrund:

Die Baum-IDs setzen sich zusammen aus der Standort-ID + standortinterner Baum-Nummer. Die Baumnummern werden normalerweise für jeden Standort bei 1 beginnend fortlaufend durchnummeriert.

2.2 Baumarten

Hierzu liegt bereits eine Liste vor, die von Ihnen ergänzt werden kann.

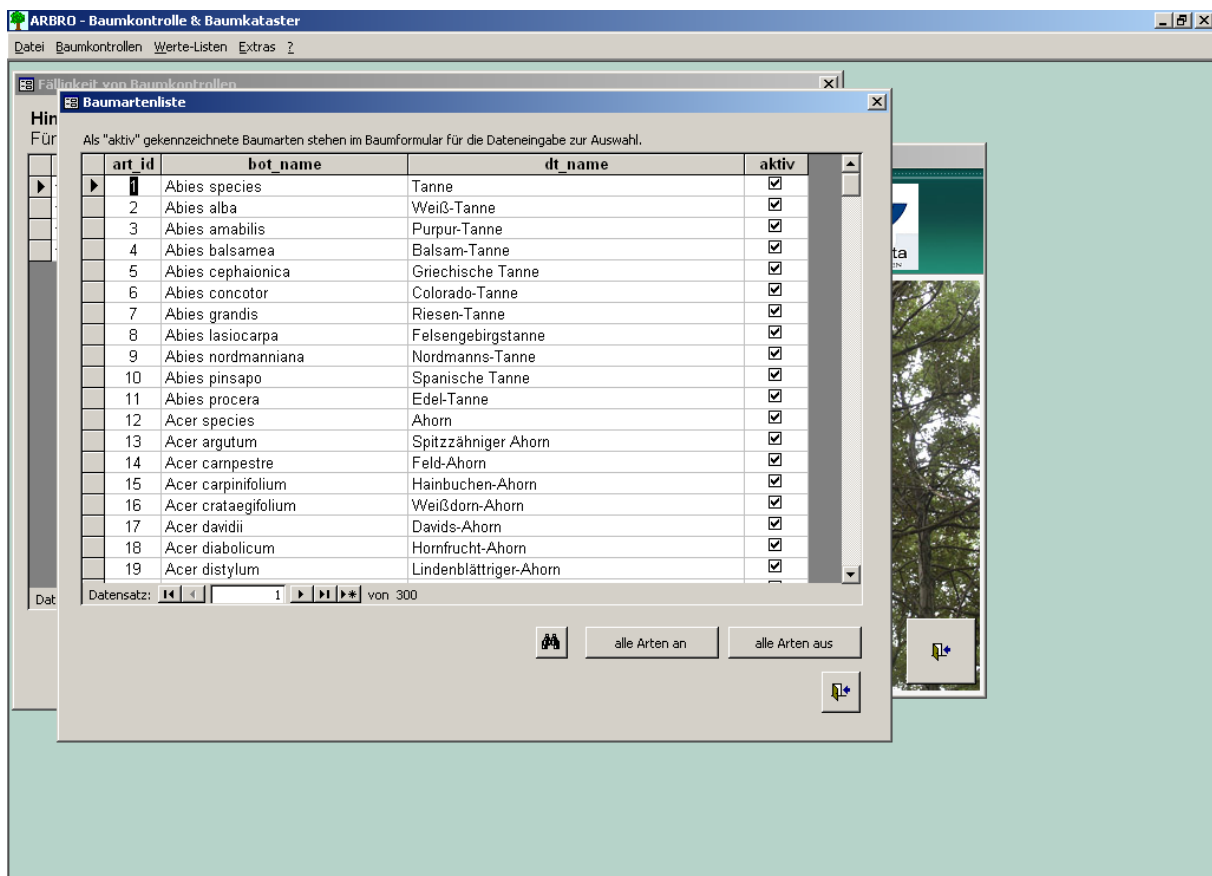

2.3 Baumpflege-Maßnahmen

Hierzu liegt bereits eine Liste vor, die von Ihnen ergänzt werden kann.

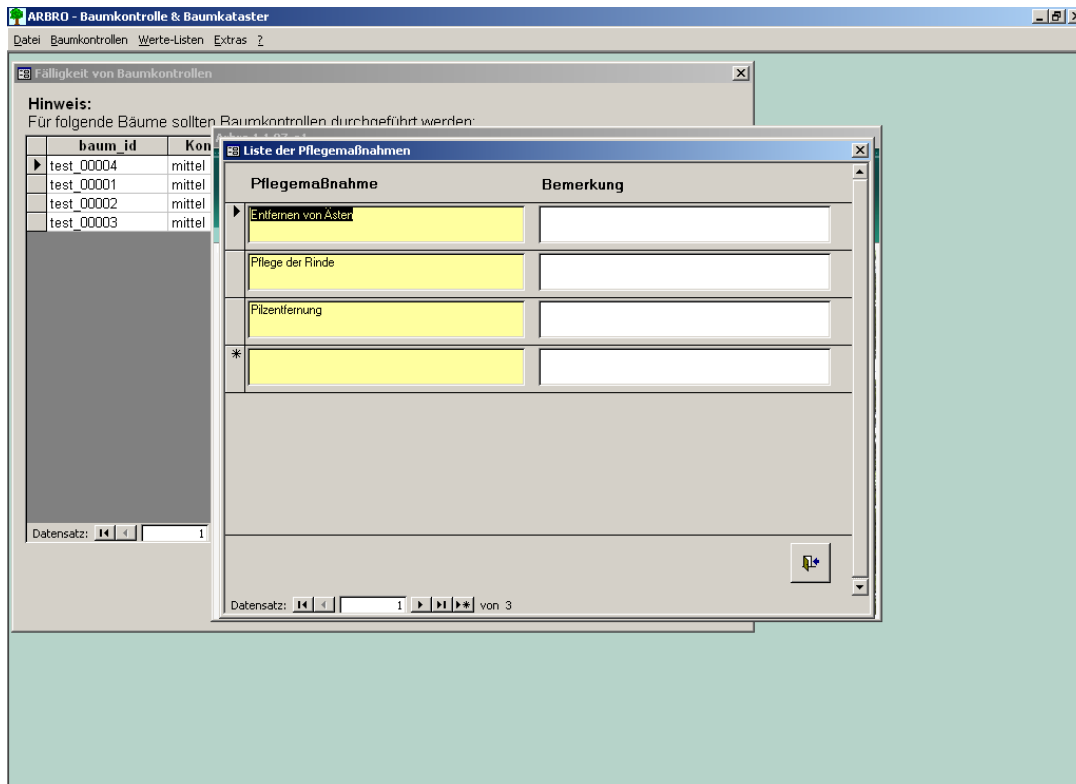

2.4 Personen

Für Einträge im ARBRO-Formular Baumkontrolle und Baumpflege ist die Angabe von Personen erforderlich.

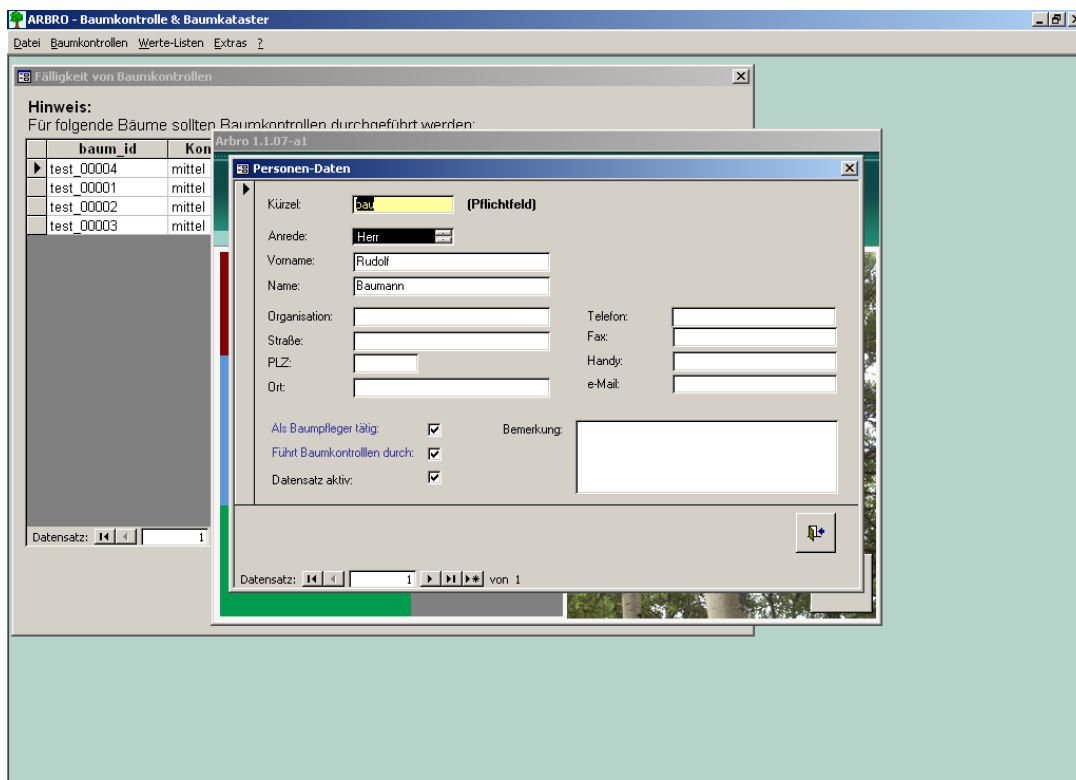

2.5 Optionen und Plaketten-Nr

Zusätzlich zur internen Baum-Nummer können Sie eine unabhängige Plaketten-Nr. führen. Die Einstellungen (Verwendung und Anzahl der Stellen) hierzu werden unter Optionen eingegeben.

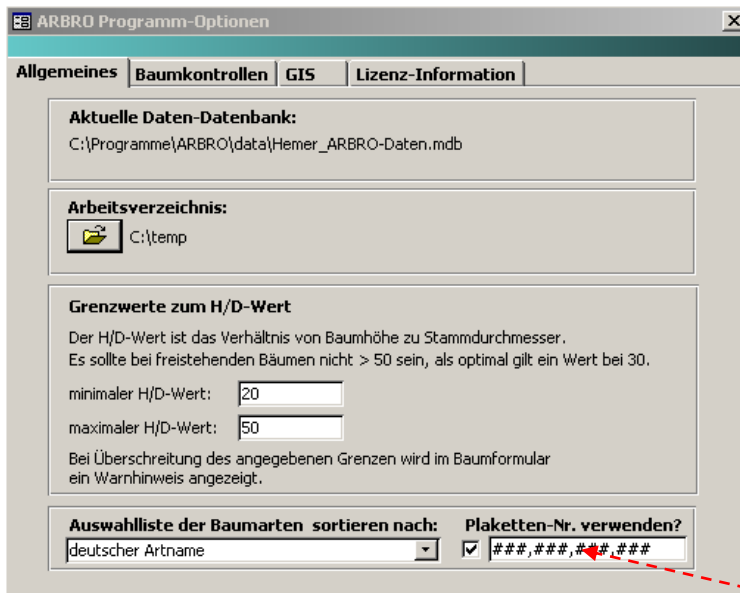

2.6 Optionen und GIS-Anwendung

Wichtige Einstellung bei GIS-Anwendung!

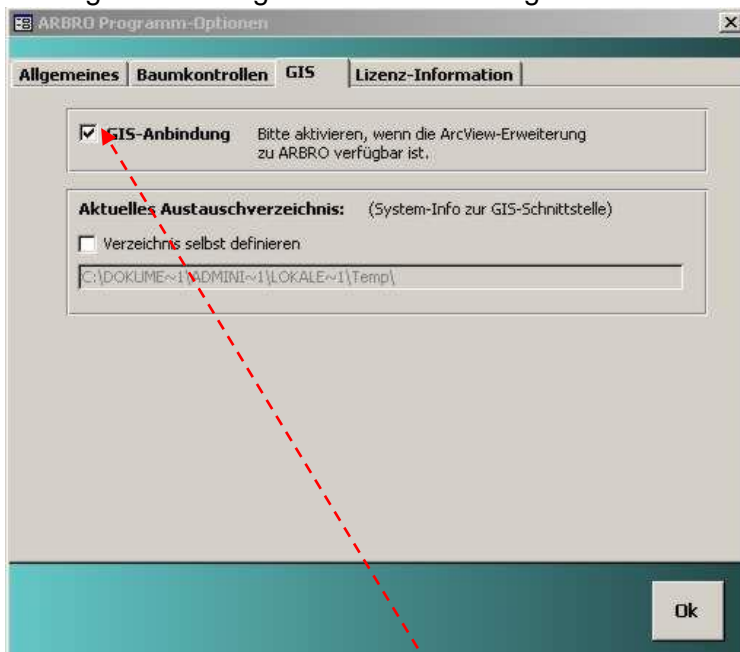

Aktivierung der GIS-Anbindung mit entsprechendem Austauschverzeichnis.

WICHTIGER HINWEIS:

Nur mit GIS-Aktivierung ist ein GIS-Button auf den Formular-Oberflächen verfügbar.

Für die GIS-Anbindung ist eine Lizenz von DGF4 erforderlich.

3 MANUELLE DATENEINGABE

Auf der ARBRO-Oberfläche gelangen Sie über den Button Baum-Formular zur Dateneingabe.



Über die Tab-Folge werden in den ARBRO-Formularen alle Einträge abgelaufen.

Folgende Einträge sind als Pflichtfelder definiert:

ARBRO-Formular BAUMDATEN:	Standort, Baumart-Nummer
ARBRO-Formular BAUMKONTROLLEN:	Datum der Baumkontrolle
ARBRO-Formular PFLLEGEMAßNAHMEN:	Datum, Pflegemaßnahme

ALLE WEITEREN INFORMATIONEN ENTNEHMEN SIE BITTE DEM HANDBUCH, das Sie über die Hilfefunktion erreichen.



Service und Support

...werden von **entera** werktags in der Zeit von 9:00 bis 16:00 unter folgenden Adressen geleistet:

Ansprechpartner: Herr Albrecht Telefon: 0511 / 16789-12

Ansprechpartner: Herr Steinke Telefon: 0511 / 16789-46

Fehlermeldungen mit Kurzbeschreibung der durchgeführten Aktion sind per Email an folgende Adresse zu schicken:

arbro@entera.de

Impressum

